

PROSPETTO SUD-OVEST

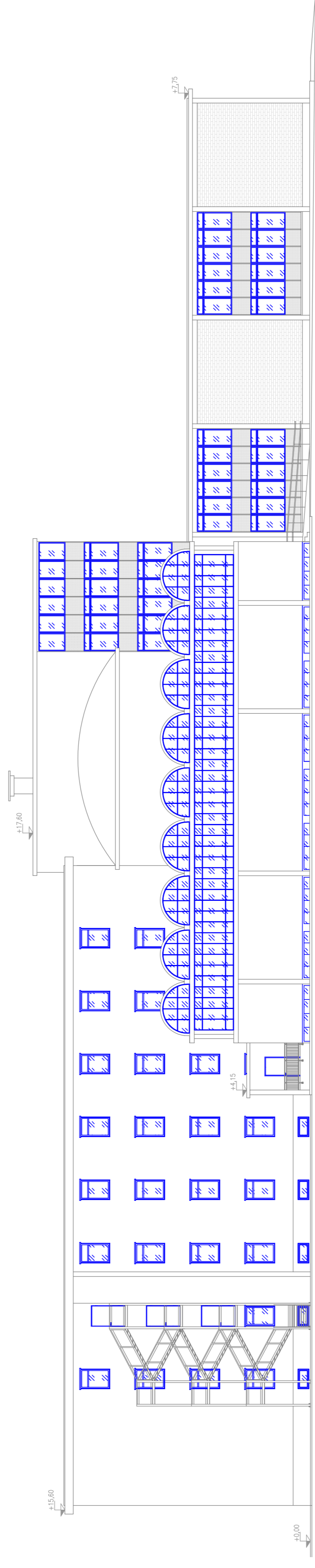

PROSPETTO NORD-EST



PROSPETTO SUD-EST

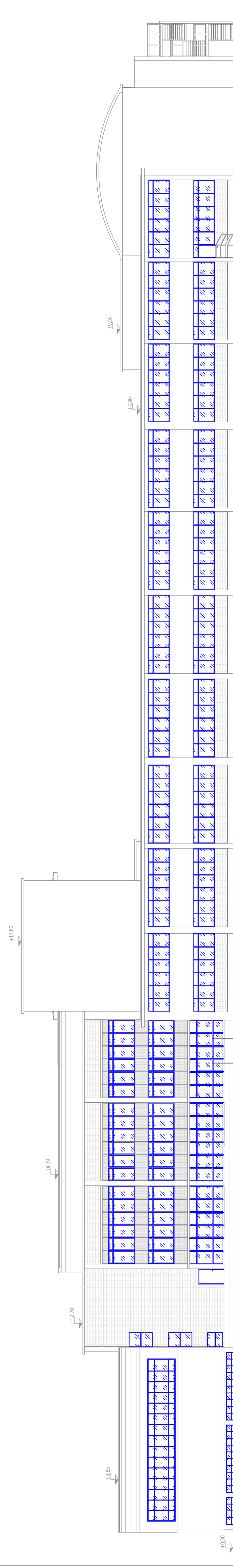

PROSPETTO NORD-OVEST

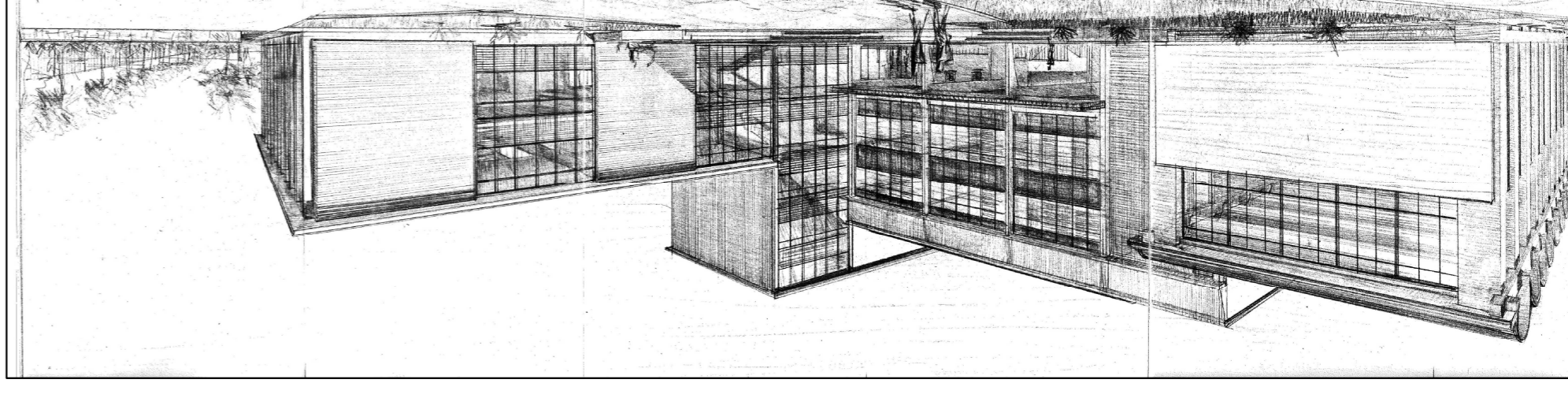
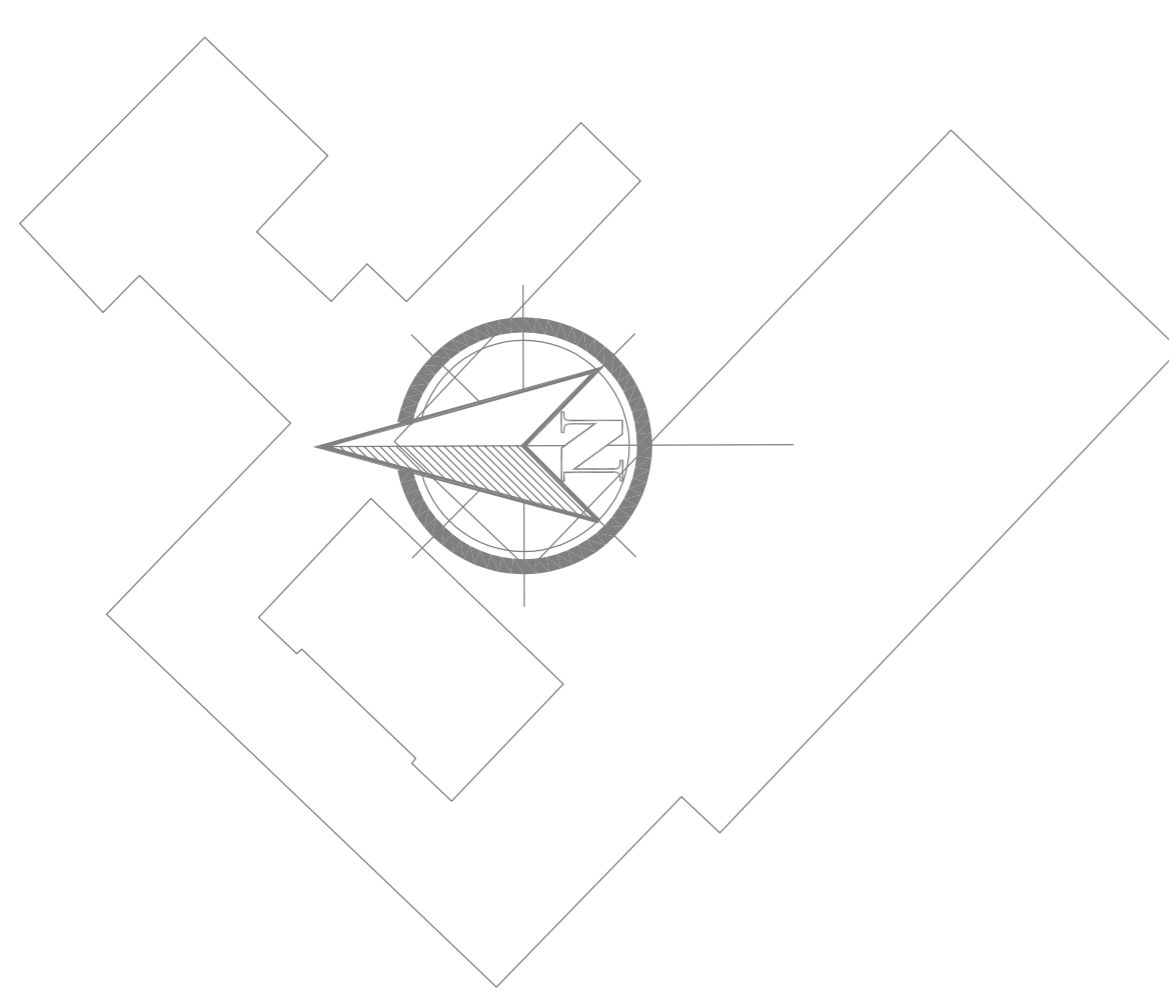

REGIONE AUTONOMA  
FRIULI VENEZIA GIULIA



PROVINCIA DI GORIZIA  
DIREZIONE LAVORI E MOBILITA'

I.T.I. "G. GALILEI" manutenzione  
straordinaria delle facciate e  
sostituzione serramenti

PROGETTO  
DEFINITIVO - ESECUTIVO

STATO DI FATTO  
PROSPETTI  
fase 2

scala  
1:200

REDATTO DA:  
ing. Giordano SCARAMUZZA  
ing. Jr. Fabio CURCI  
geom. Lorenzo FOLADORE

RESPONSABILE DEL PROCEDIMENTO:  
ing. Jr. Fabio CURCI

IL DIRIGENTE:  
arch. Lara CARLIOT

Gorizia, Rev. n.

03/2017

04b