	REGIONE AUTONOMA FRIULI VENEZIA GIULIA
	PROVINCIA DI GORIZIA DIREZIONE LAVORI E MOBILITA'
	I.T.I.S. "G. GALILEI" manutenzione straordinaria delle facciate e sostituzione serramenti
PROGETTO DEFINITIVO - ESECUTIVO	
P.S.C. - INDIVIDUAZIONE CRITICITA' FASE 1	
scala 1:1000	
REDAATTO DA: geom. Lorenzo FOLADORE	
RESPONSABILE DEL PROCEDIMENTO: ing. jr. Fabio CURCI	
IL DIRIGENTE: arch. Lara CARLOT	
Gorizia, 03/2017	Tav. n. S01a

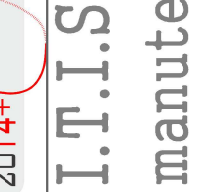

ACCESSO PEDONALE ISTITUTO

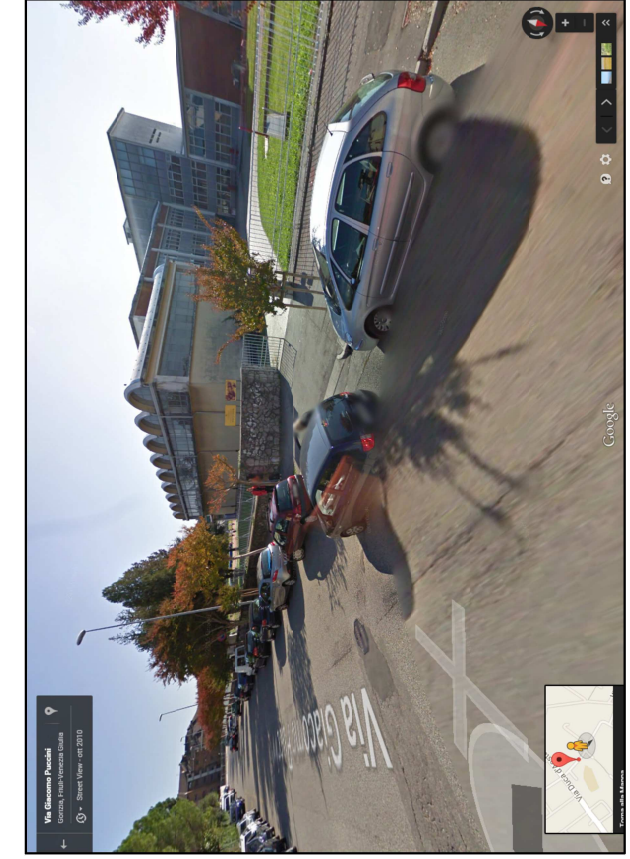

VISTA ISTITUTO IN PROSSIMITA' PARCHEGGIO DI VIA PUCINI

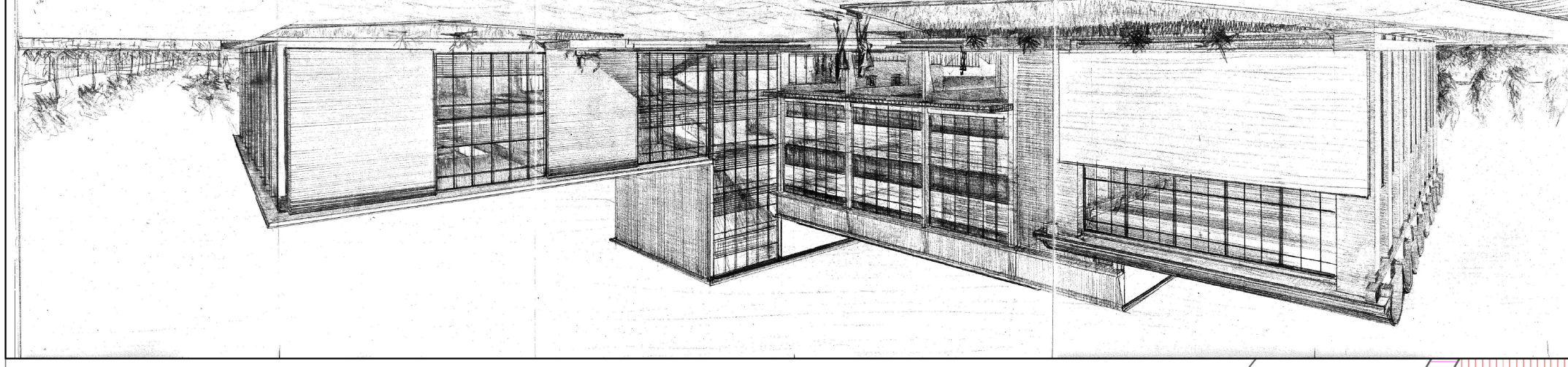
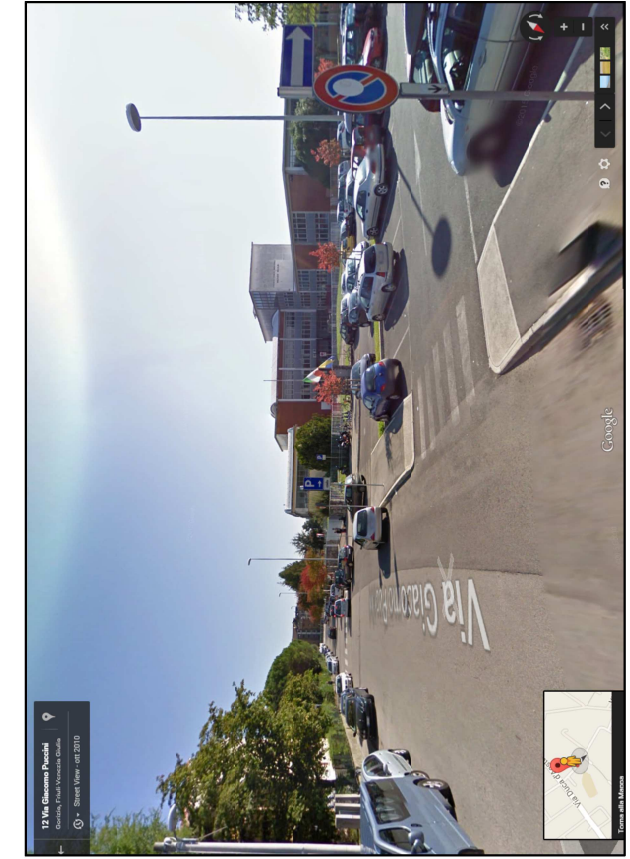
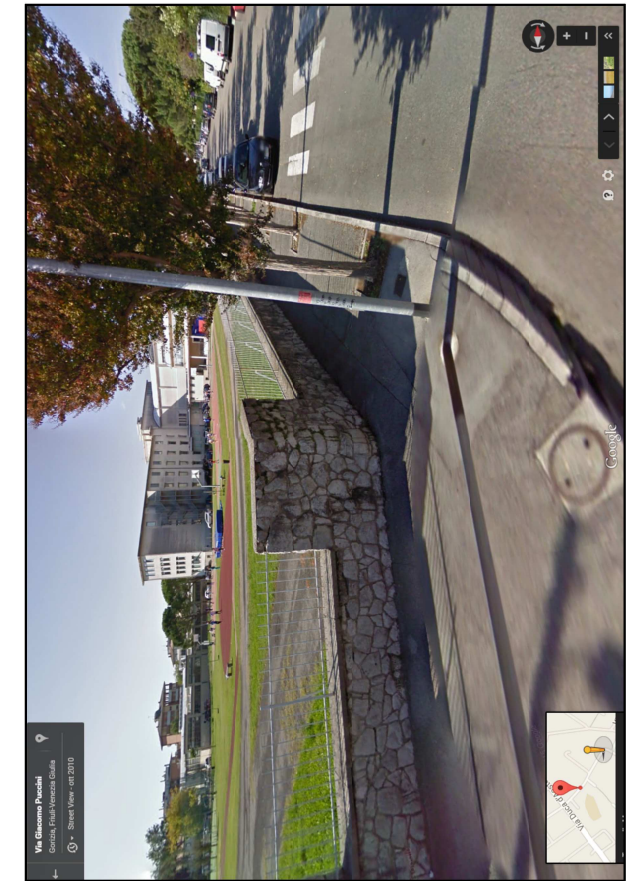

VISTA ISTITUTO DALL'INTERSEZIONE TRA LE VIE PUCINI E CIPRIANI

